

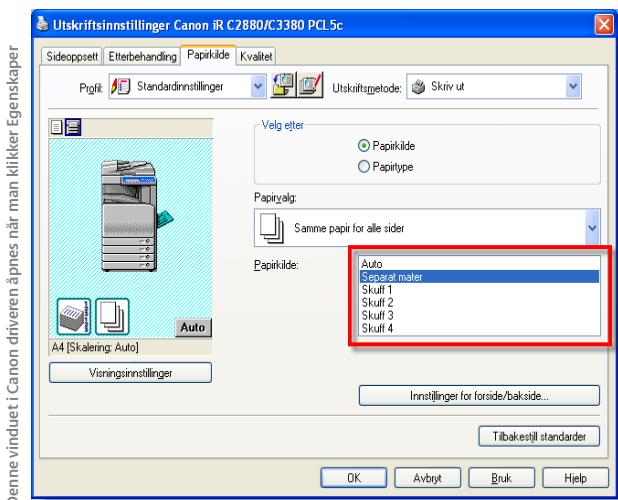

Ønsker å skrive ut på etiketter fra Word, men skriveren drar vanlig A4

I Microsoft Office vil papirformat og papirkildevalg i dialogen 'Utskriftsformat' overstyre standardvalg for utskrifter, samt valg man eventuelt gjør fra 'Egenskaper'.



For å sikre at skriveren kan benytte endringer man gjør fra 'Egenskaper' må man i vinduet for Utskriftsformat velge papirkilde 'Auto'.

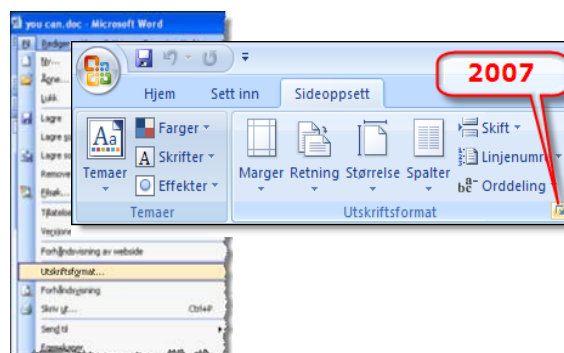

Tips Endringer man gjør i 'Utskriftsformat' vil bli lagret sammen med resten av dokumentet når det lagres. Om man senere sender dokumentet elektronisk til annen bruker kan det gi uønsker resultat om man for eksempel har lagret slik at utskriften skal fra Separat mater. Derfor er det ofte bedre å velge **Auto** under 'Utskriftsformat', og heller velge papirkilde fra 'Egenskaper'.

Andre sjekkpunkter



Trykk **PAPIRVALG** for å se at media innstillingene for separatmater er riktig

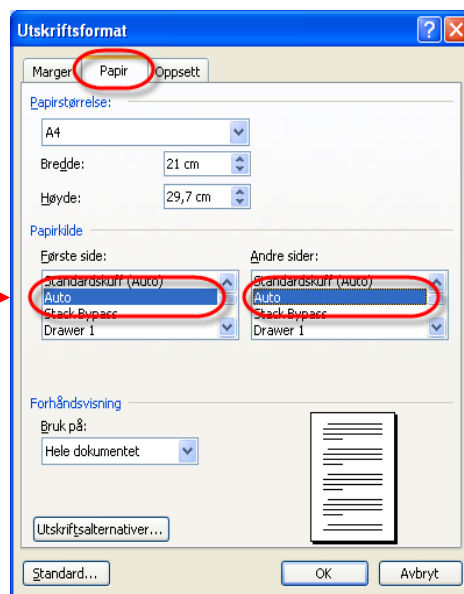
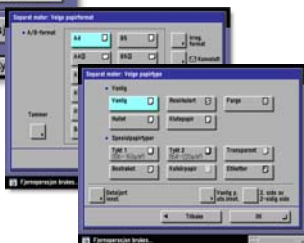

Tips Med 'Standard...' knappen kan man gjøre slik at de nye endringene vil fungere som standard på alle nye Word dokumenter man lager.

HUSK Å OPPGI MASKINNUMMER VED

Bestilling av SERVICE:
www.canon.no/Support/bedrifter/

Bestilling av REKVISITA:
e-post: rekvisita@canon.no

Bruksanvisninger og drivere
<http://software.canon-europe.com/>

you can