

# UTSKRIFTSVEILEDNING FOR CANON iR-MASKINER



## VANLIG UTSKRIFT (fra Word med engelsk PCL driver)

- ▶ Klikk på Fil og Skriv ut
- ▶ Velg riktig skriver

**Skriv ut**

Skriver

Navn:

Status: Inaktiv

Type: Canon iR 3100C EUR PCL5c

Hvor: IP\_172.20.22.25  Skriv til fil

Merknad:

Sideområde

Alle  
 Gjeldende side  Merket område

Sider:

Skriv inn sidetall og/eller -områder atskilt med komma, f.eks. 1,3, 5-12

Eksemplarer

Antall eksemplarer:

Sorter

Zoom

Sider per ark:

Skaler til papirstørrelse:

- ▶ Velg antall eksemplarer som skal skrives ut og pass på at Sorter ikke er haket av
- ▶ For mer avanserte utskriftsfunksjoner, klikk på Egenskaper og gå til neste side

Noen av funksjonene på de neste sidene krever tilleggsutstyr

KUNDESENTERET er bemannet alle hverdager fra kl. 08:00 til 16:00 » e-post: [servicebestilling@canon.no](mailto:servicebestilling@canon.no)  
Direktelinjer for bestilling av: SERVICE & REPARASJON telefon 22 62 94 00 » REKVISITA telefon 22 62 93 00

CANON NORGE AS, Hallagerbakken 110, Postboks 33 Holmlia, N-1201 OSLO » Org.nr.: NO 914 664 292

Denne og andre hurtigveiledninger for Canons multifunksjonelle nettverksmaskiner kan du laste ned fra våre hjemmesider. På linken vil du også finne et opplæringsprogram for utskrift og mer avanserte funksjoner » [www.canon.no/brukerveil](http://www.canon.no/brukerveil)

you can  
**Canon**

# UTSKRIFTSVEILEDNING FOR CANON iR-MASKINER



## 2-SIDIG UTSKRIFT, SORTERING, GRUPPERING OG STIFTING

- ▶ Klikk på fanen Finishing
- ▶ Velg 2-sided Printing

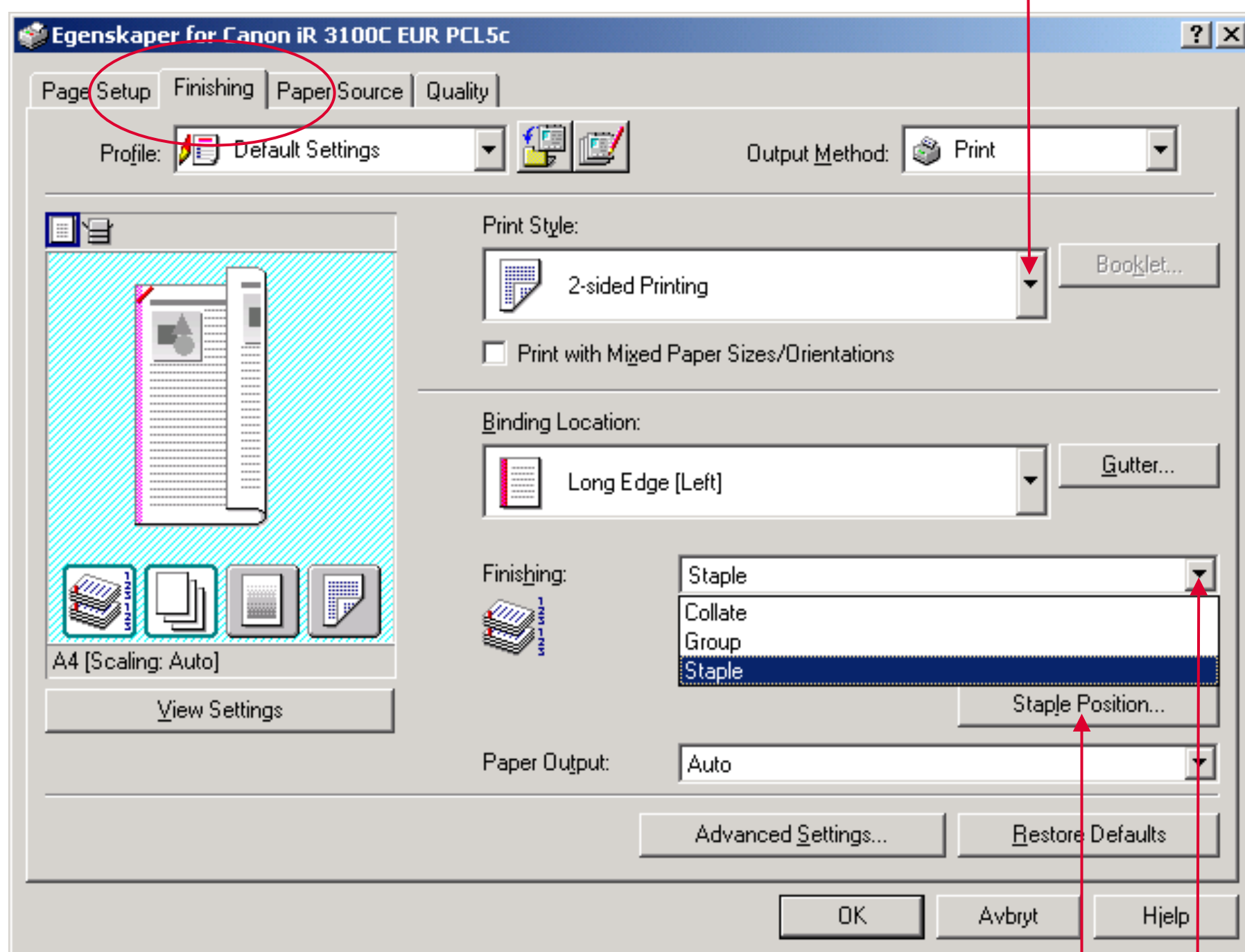

- ▶ Velg mellom sortering, gruppering eller stifting
- ▶ Dersom stifting er valgt kan også stifteplassering velges

KUNDESENTERET er bemannet alle hverdager fra kl. 08:00 til 16:00 » e-post: [servicebestilling@canon.no](mailto:servicebestilling@canon.no)  
Direktelinjer for bestilling av: SERVICE & REPARASJON telefon 22 62 94 00 » REKVISITA telefon 22 62 93 00  
CANON NORGE AS, Hallagerbakken 110, Postboks 33 Holmlia, N-1201 OSLO » Org.nr.: NO 914 664 292

Denne og andre hurtigveiledninger for Canons multifunksjonelle nettverksmaskiner kan du laste ned fra våre hjemmesider. På linken vil du også finne et opplæringsprogram for utskrift og mer avanserte funksjoner » [www.canon.no/brukerveil](http://www.canon.no/brukerveil)

you can  
**Canon**

# UTSKRIFTSVEILEDNING FOR CANON iR-MASKINER



## UTSKRIFT AV HEFTER

- ▶ Klikk på fanen Finishing
- ▶ Velg Booklet Printing

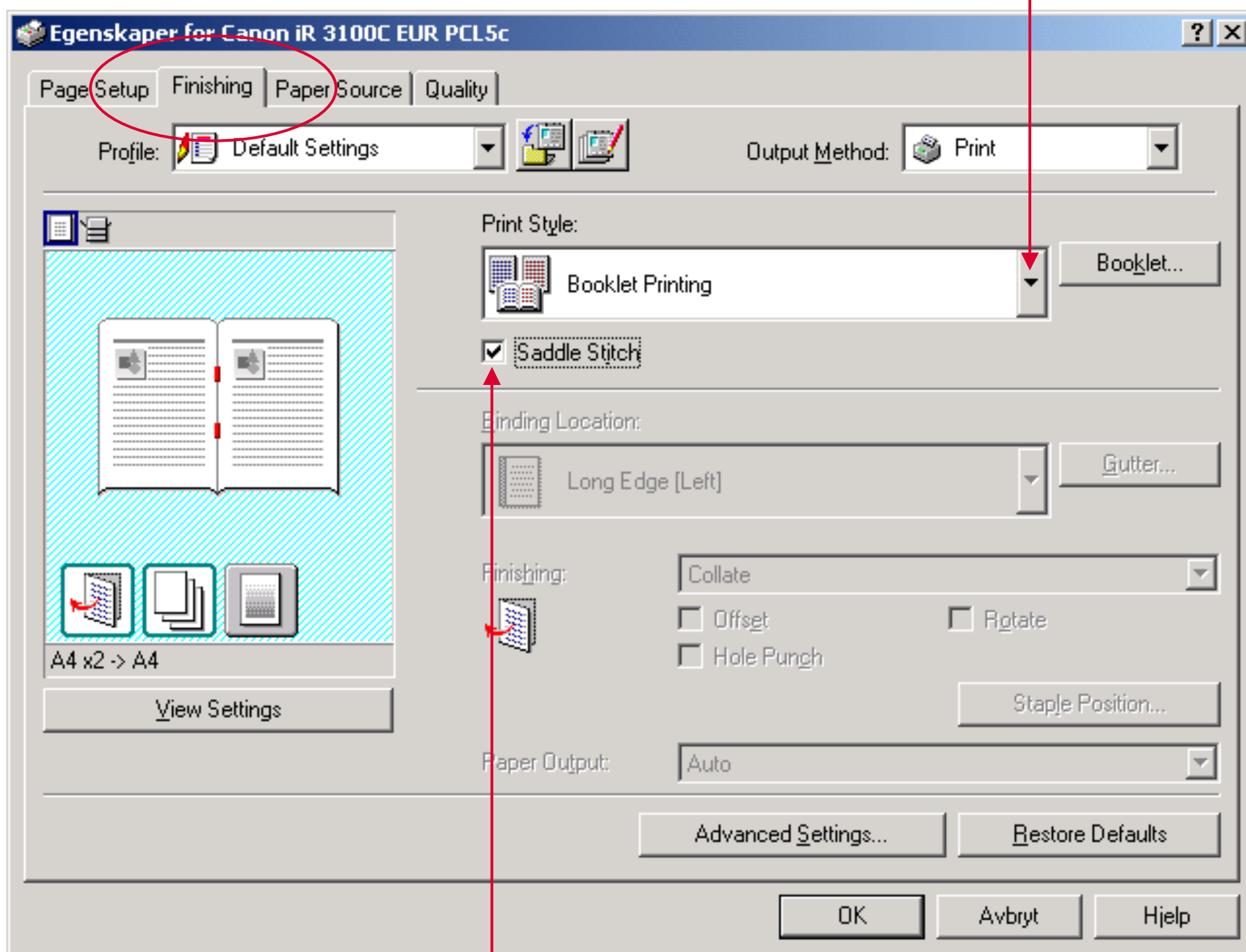

- ▶ Klikk på Saddle Stitch

KUNDESENTERET er bemannet alle hverdager fra kl. 08:00 til 16:00 » e-post: [servicebestilling@canon.no](mailto:servicebestilling@canon.no)  
Direktelinjer for bestilling av: SERVICE & REPARASJON telefon 22 62 94 00 » REKVISITA telefon 22 62 93 00

CANON NORGE AS, Hallagerbakken 110, Postboks 33 Holmlia, N-1201 OSLO » Org.nr.: NO 914 664 292

Denne og andre hurtigveiledninger for Canons multifunksjonelle nettverksmaskiner kan du laste ned fra våre hjemmesider. På linken vil du også finne et opplæringsprogram for utskrift og mer avanserte funksjoner » [www.canon.no/brukerveil](http://www.canon.no/brukerveil)

you can  
**Canon**

# UTSKRIFTSVEILEDNING FOR CANON iR-MASKINER



## UTSKRIFT AV HEFTER

- ▶ Klikk på fanen Page Setup
- ▶ Ved utskrift i A5 format settes Output Size til Match Page Size
- ▶ Ved utskrift i A4 format settes Output Size til A3

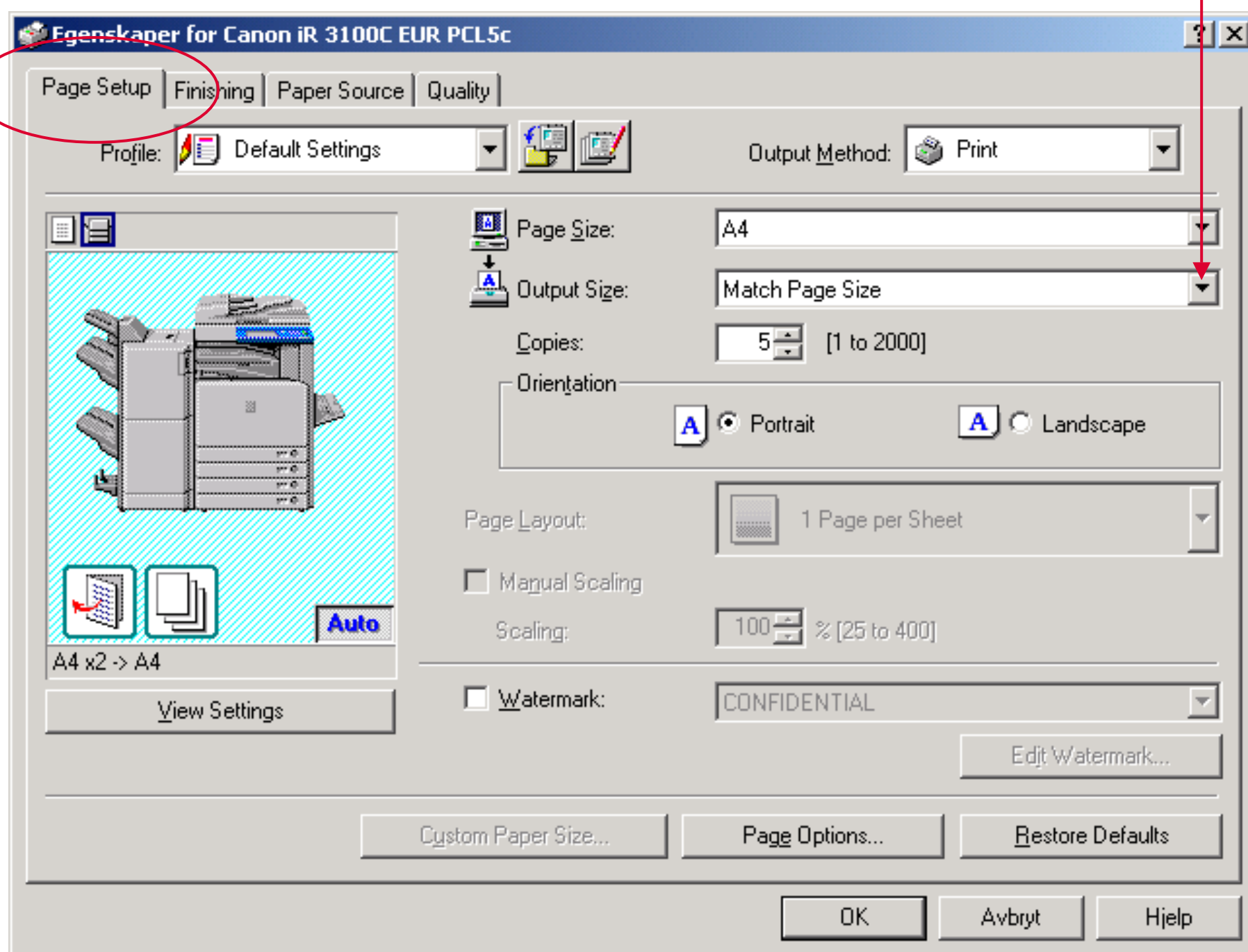

KUNDESENTERET er bemannet alle hverdager fra kl. 08:00 til 16:00 » e-post: [servicebestilling@canon.no](mailto:servicebestilling@canon.no)  
Direktelinjer for bestilling av: SERVICE & REPARASJON telefon 22 62 94 00 » REKVISITA telefon 22 62 93 00

CANON NORGE AS, Hallagerbakken 110, Postboks 33 Holmlia, N-1201 OSLO » Org.nr.: NO 914 664 292

Denne og andre hurtigveiledninger for Canons multifunksjonelle nettverksmaskiner kan du laste ned fra våre hjemmesider.  
På linken vil du også finne et opplæringsprogram for utskrift og mer avanserte funksjoner » [www.canon.no/brukerveil](http://www.canon.no/brukerveil)

you can  
**Canon**

# UTSKRIFTSVEILEDNING FOR CANON iR-MASKINER



## VALG AV SORT/HVITT ELLER FARGER (gjelder kun iR C modeller)

- ▶ Klikk på fanen Quality

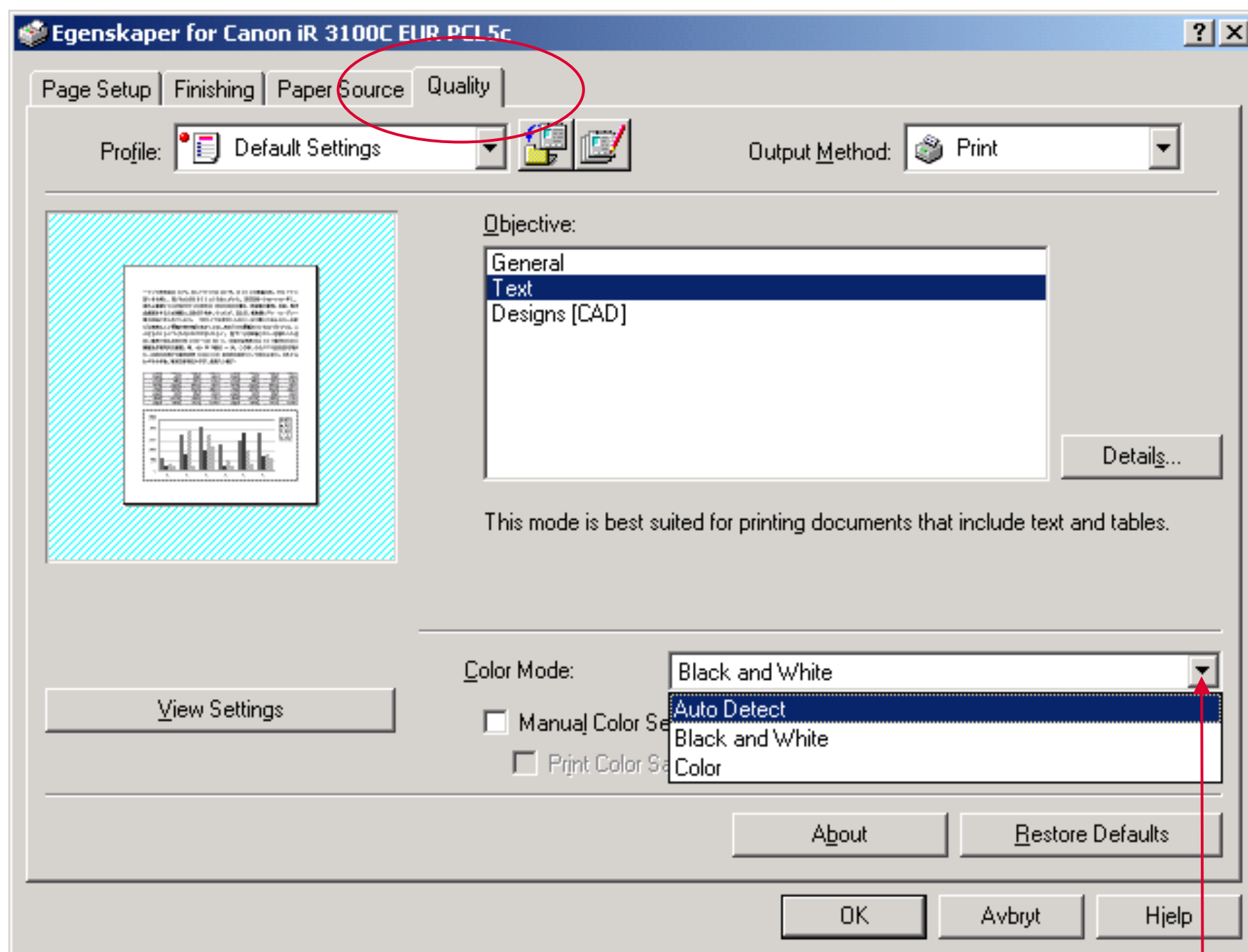

- ▶ Velg fargemodus (sort/hvitt er standard)
- ▶ Valg av Auto Detect betyr at maskinen automatisk skiller mellom sort/hvitt og fargesider i samme dokument

KUNDESENTERET er bemannet alle hverdager fra kl. 08:00 til 16:00 » e-post: [servicebestilling@canon.no](mailto:servicebestilling@canon.no)  
Direktelinjer for bestilling av: SERVICE & REPARASJON telefon 22 62 94 00 » REKVISITA telefon 22 62 93 00

CANON NORGE AS, Hallagerbakken 110, Postboks 33 Holmlia, N-1201 OSLO » Org.nr.: NO 914 664 292

Denne og andre hurtigveiledninger for Canons multifunksjonelle nettverksmaskiner kan du laste ned fra våre hjemmesider. På linken vil du også finne et opplæringsprogram for utskrift og mer avanserte funksjoner » [www.canon.no/brukerveil](http://www.canon.no/brukerveil)

you can  
**Canon**

# UTSKRIFTSVEILEDNING FOR CANON iR-MASKINER



## UTSKRIFTSPROBLEMER

(utskriften mangler noen bokstaver og tegn)

- Klikk på fanen Quality

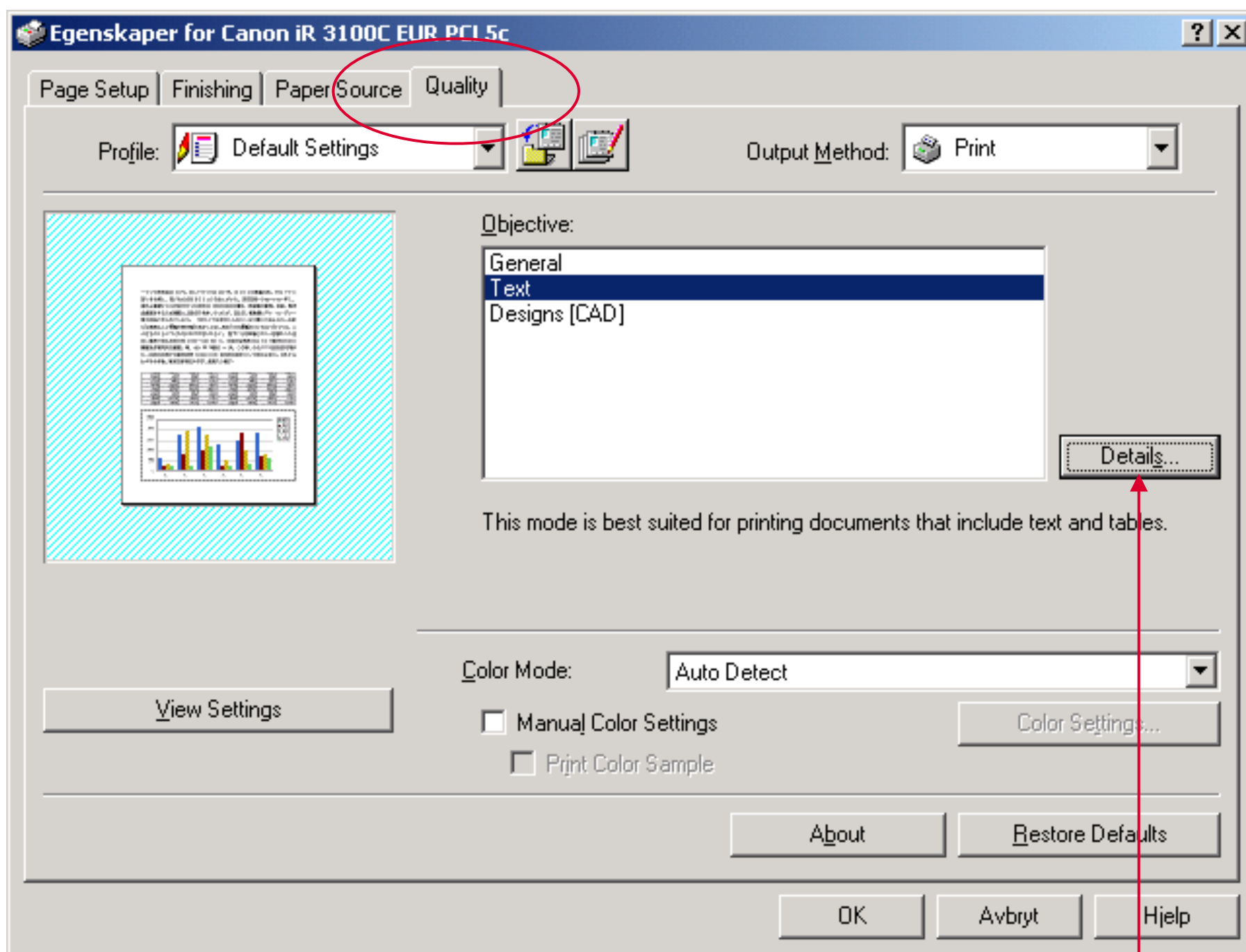

- Klikk på knappen Details

KUNDESENTERET er bemannet alle hverdager fra kl. 08:00 til 16:00 » e-post: [servicebestilling@canon.no](mailto:servicebestilling@canon.no)  
Direktelinjer for bestilling av: SERVICE & REPARASJON telefon 22 62 94 00 » REKVISITA telefon 22 62 93 00

CANON NORGE AS, Hallagerbakken 110, Postboks 33 Holmlia, N-1201 OSLO » Org.nr.: NO 914 664 292

Denne og andre hurtigveiledninger for Canons multifunksjonelle nettverksmaskiner kan du laste ned fra våre hjemmesider. På linken vil du også finne et opplæringsprogram for utskrift og mer avanserte funksjoner » [www.canon.no/brukerveil](http://www.canon.no/brukerveil)

you can  
**Canon**

# UTSKRIFTSVEILEDNING FOR CANON iR-MASKINER



## UTSKRIFTSPROBLEMER

(utskriften mangler noen bokstaver og tegn)

- ▶ Fjern haken ved Use Printer Fonts. Dersom det ikke hjelper forsøk å sette True Type Mode til Download as Bit Image

**Detailed Settings**

Halftones:

Gradation Smoothing:

Gray Compensation

---

Clip Font Characters

Use Printer Fonts

TrueType Mode

Download as TrueType

Download as Bit Image

---

Use CanoFine

Single-page Batch Processing

Enhanced Saturation

---

Toner Save

OK Cancel Help

KUNDESENTERET er bemannet alle hverdager fra kl. 08:00 til 16:00 » e-post: [servicebestilling@canon.no](mailto:servicebestilling@canon.no)  
Direktelinjer for bestilling av: SERVICE & REPARASJON telefon 22 62 94 00 » REKVISITA telefon 22 62 93 00

CANON NORGE AS, Hallagerbakken 110, Postboks 33 Holmlia, N-1201 OSLO » Org.nr.: NO 914 664 292

Denne og andre hurtigveiledninger for Canons multifunksjonelle nettverksmaskiner kan du laste ned fra våre hjemmesider. På linken vil du også finne et opplæringsprogram for utskrift og mer avanserte funksjoner » [www.canon.no/brukerveil](http://www.canon.no/brukerveil)

you can  
**Canon**

# UTSKRIFTSVEILEDNING FOR CANON iR-MASKINER



## UTSKRIFTFORMATET

- ▶ Klikk på Fil og Utskriftsformat
- ▶ Klikk på Papirstørrelse og sjekk at den er riktig. Dersom formatet ikke samsvarer med et av formatene i papirskuffene skrives ikke dokumentet ut

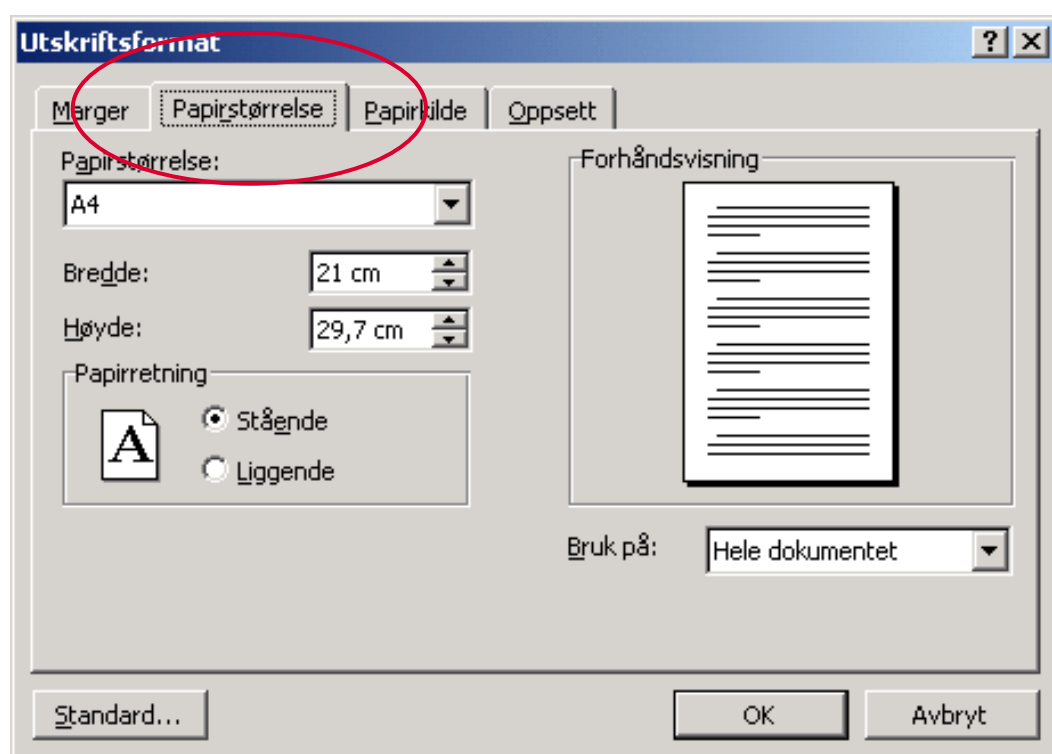

- ▶ Klikk på Papirkilde og sjekk at denne er satt til auto for første og andre sider. Dersom papirkilde er satt til noe annet vil dette overstyre eventuelle skuffvalg i driver og ofte medføre at utskriftene kommer på feil papir eller ikke kommer ut i det hele tatt

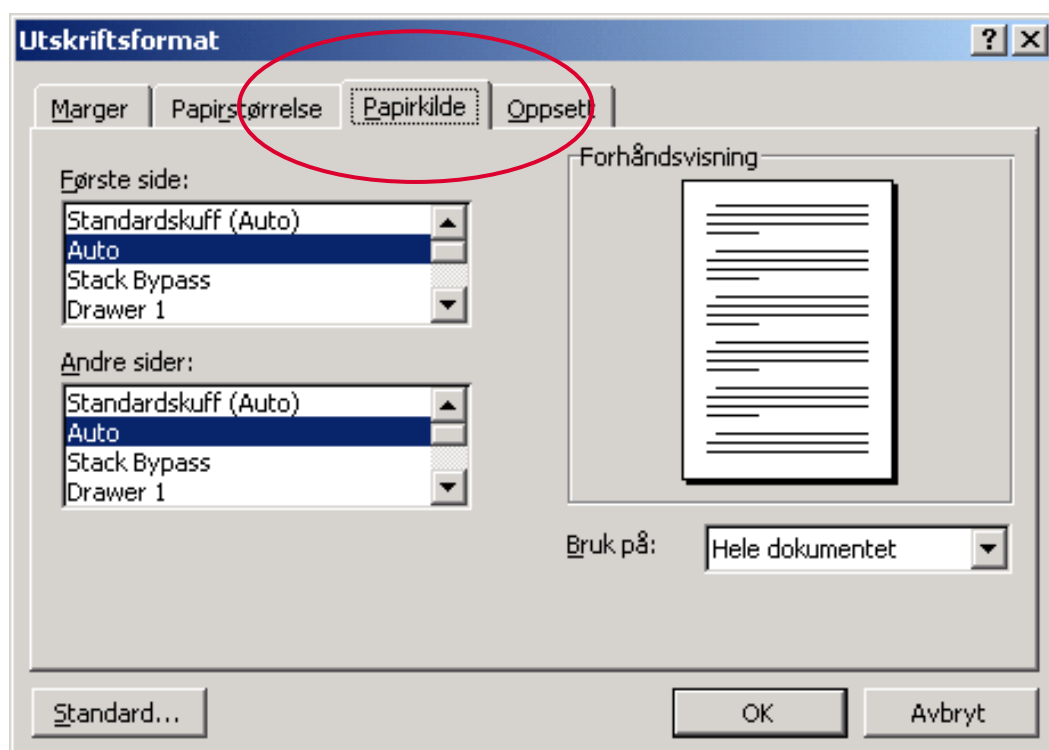

KUNDESENTERET er bemannet alle hverdager fra kl. 08:00 til 16:00 » e-post: [servicebestilling@canon.no](mailto:servicebestilling@canon.no)  
Direktelinjer for bestilling av: SERVICE & REPARASJON telefon 22 62 94 00 » REKVISITA telefon 22 62 93 00

CANON NORGE AS, Hallagerbakken 110, Postboks 33 Holmlia, N-1201 OSLO » Org.nr.: NO 914 664 292

Denne og andre hurtigveiledninger for Canons multifunksjonelle nettverksmaskiner kan du laste ned fra våre hjemmesider. På linken vil du også finne et opplæringsprogram for utskrift og mer avanserte funksjoner » [www.canon.no/brukerveil](http://www.canon.no/brukerveil)

you can  
**Canon**